

B46

Agenzia del Catasto Fabbricati
Compilata da: Michieletto Ilario
Isritto all'albo: Geometri
Ufficio provinciale Venezia
N. 709

Scheda 1 - Scala 1:200

Ultima planimetria in atti

Data: 17/08/2022 - n. T103389 - Richiedente: BRBSFN63S27H823P
Totale schede: 1 - Formato di acquisizione: A3(297x420) - Formato stampa richiesto: A4(210x297)

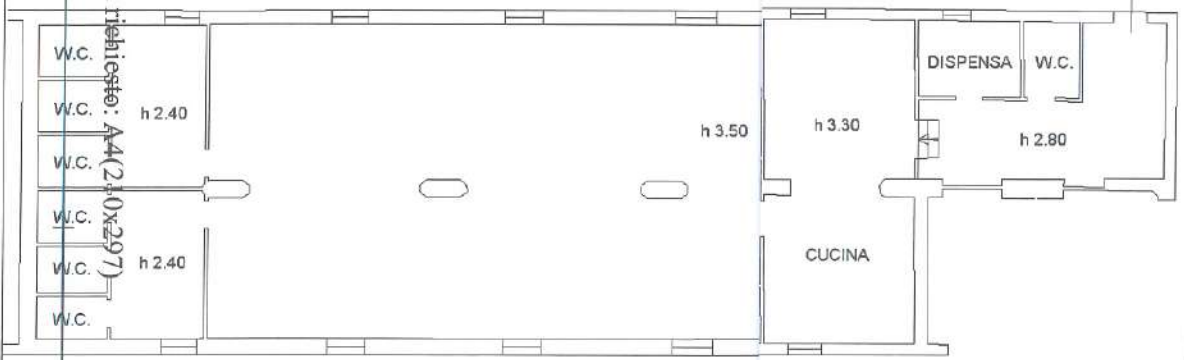

Nord

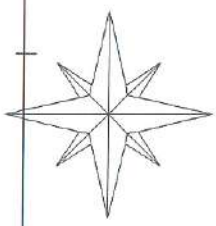

**Agenzia delle Entrate
CATASTO FABBRICATI
Ufficio Provinciale di
Venezia**

Dichiarazione protocollo n. VE0125664 del 28/12/2021

Comune di Martellago

Piazza Vittoria

civ. 14

B48

Identificativi Catastali:

Sezione:

Foglio: 5

Particella: 206

Subalterno: 54

Compilata da:
Toniato Arianna

Iscritto all'albo:
Geometri

Prov. Venezia

N. 2032

Planimetria

Scheda n. 1

Scala 1:200

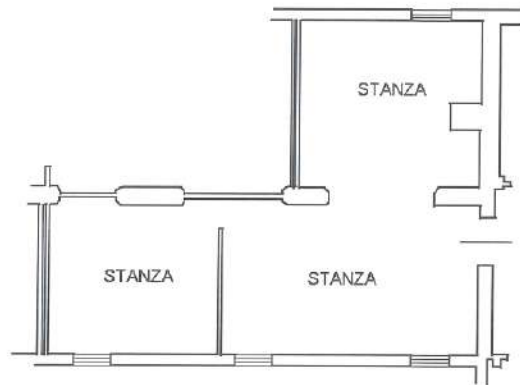

PIANTA PIANO TERRA H=2.80

NORD

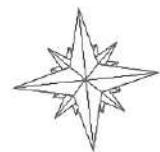

**Agenzia delle Entrate
CATASTO FABBRICATI
Ufficio Provinciale di
Venezia**

Dichiarazione protocollo n. VE0125661 del 28/12/2021

Comune di Martellago

Piazza Vittoria

civ. 14

B54

Identificativi Catastali:

Sezione:

Foglio: 5

Particella: 206

Subalterno: 74

Compilata da:

Toniato Arianna

Iscritto all'albo:

Geometri

Prov. Venezia

N. 2032

Planimetria

Scheda n. 1

Scala 1:200



PIANO TERRA H = 270



PIANO PRIMO H = 2,70

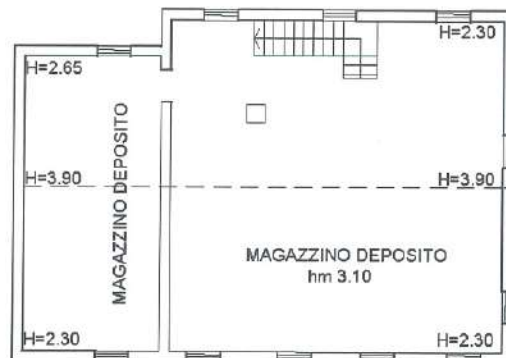

PIANO SECONDO



Ultima planimetria in atti

Data: 18/08/2022 - n. T1685 - Richiedente: BRBSFN63S27H823P

Totale schede: 1 - Formato di acquisizione: A4(210x297) - Formato stampa richiesto: A4(210x297)

Data: 18/08/2022
 n. 1
 Scala 1:200

PIANO PRIMO SOTTOSTRADA - INTERRATO

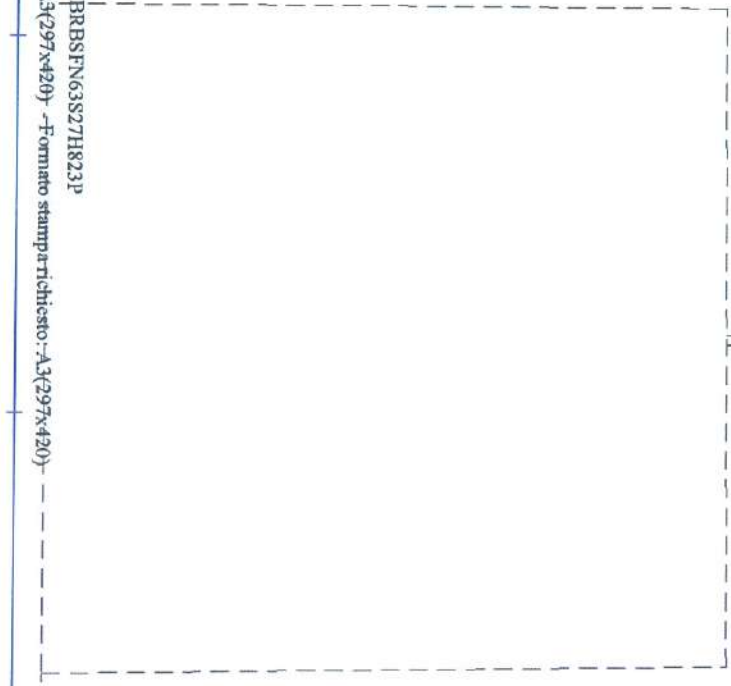

PIANO PRIMO h. 4.10

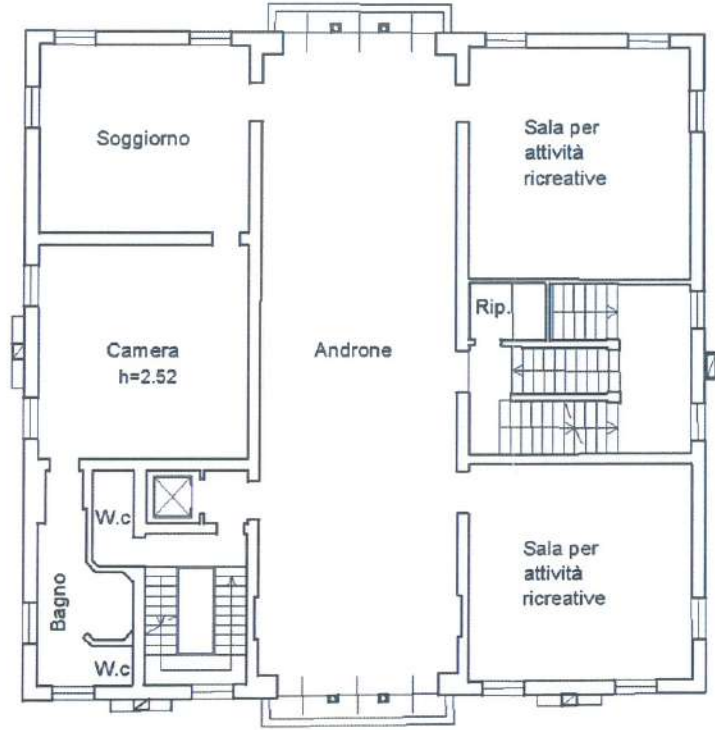

PIANO SECONDO h 3.10

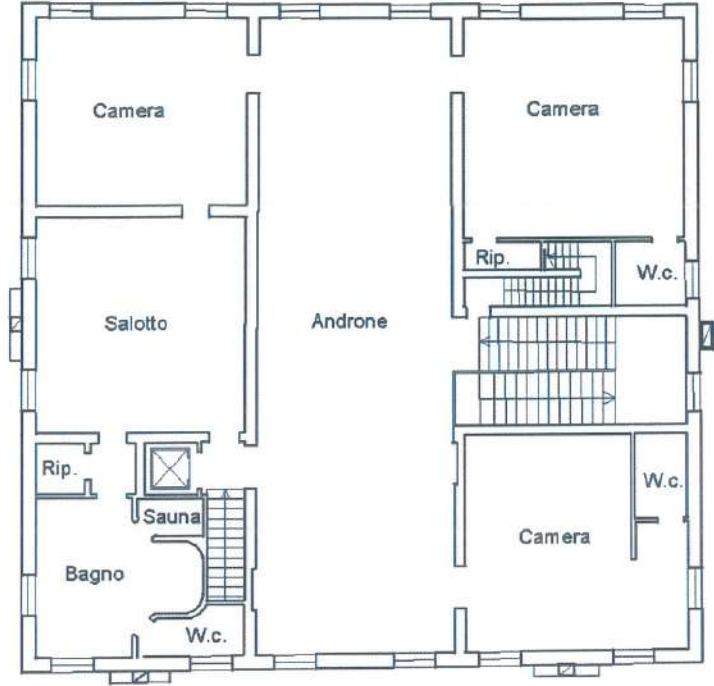

PIANO TERRA h. 4.40

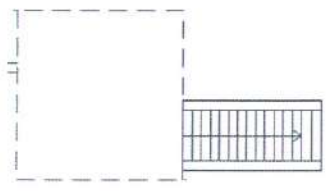
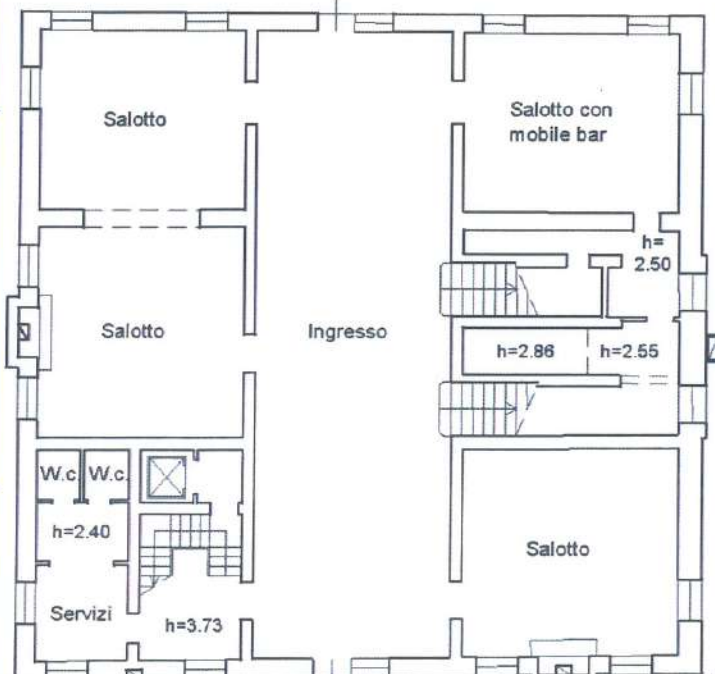

PIANO TERZO-SOTTOTETTO h. 2.50

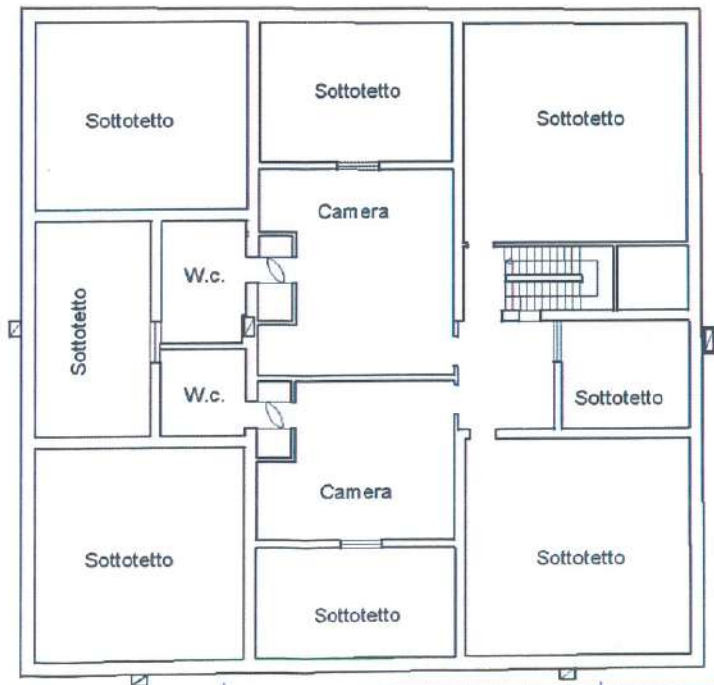

Data: 18/08/2022 - n. 177670 - Richiedente: BRBSFN63S27H823P
 Formato di acquisizione: A3(297x420) - Formato stampa: richiedo: A3(297x420)
 Formato di acquisizione: A3(297x420) - Formato stampa: richiedo: A3(297x420)

Data: 18/08/2022 - n. 177670 - Richiedente: BRBSFN63S27H823P

B58

Agenzia delle Entrate CATASTO FABBRICATI Ufficio provinciale di Venezia

Dichiarazione protocollo n. VE0125661 del 28/12/2021
Comune di Martellago
Piazza Vittoria civ. 14

Identificativi Catastali:
Sezione:
Foglio: 5
Particella: 206
Subalterno: 76

Compilata da:
Toniato Arianna
Iscritto all'albo:
Geometri
Prov. Venezia N. 2032

Planimetria n. 1
Scala 1:200
Scheda n. 1

Ultima planimetria in atti

Data: 18/08/2022 - n. T1686 - Richiedente: BRBSFN63S27H823P
Formato di acquisizione: A3(297x420) - Formato stampa richiesto: A4(210x297)

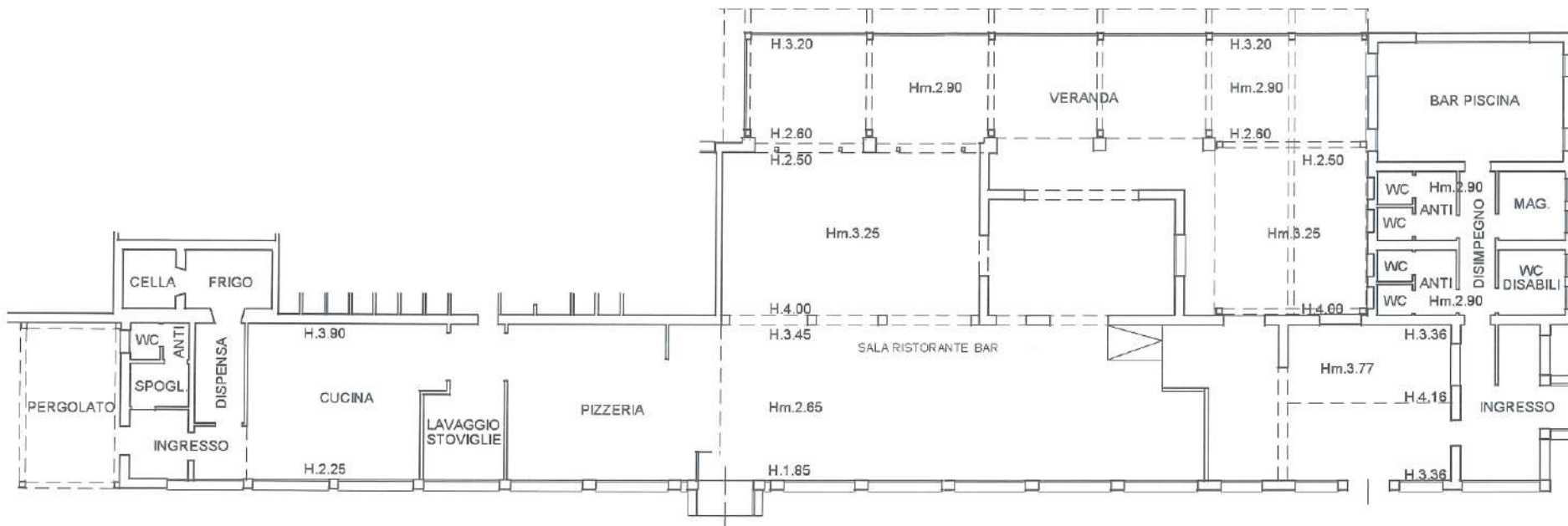

PIANTA PIANO TERRA



10 metri

| | | | | | |
|--------------------------------------|----------|-------------------------------|--|-------------------------|----------------|
| ELABORATO PLANIMETRICO | | Compilato da: Toniato Arianna | Iscritto all'albo: Geometri | Prov. Venezia | N. 2032 |
| Comune di Martellago | Sezione: | Foglio: 5 | Particella: 206 | Protocollo n. VE0125661 | del 28/12/2021 |
| Dimostrazione grafica dei subalterni | | | Tipo Mappale n. 121887 del 20/12/2021 Scala 1 : 4000 | | |

Agenzia delle Entrate
CATASTO FABBRICATI
 Ufficio provinciale di Venezia

Data: 17/08/2022 - n. T98013 - Richiedente: Telematico
 Totale schede: 3 - Formato di acquisizione: A3(297x420) - Formato stampa richiesto: A3(297x420) - Fattore di scala non utilizzabile
 Ultima planimetria in atti

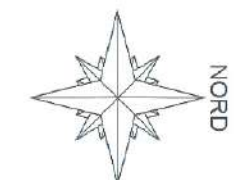
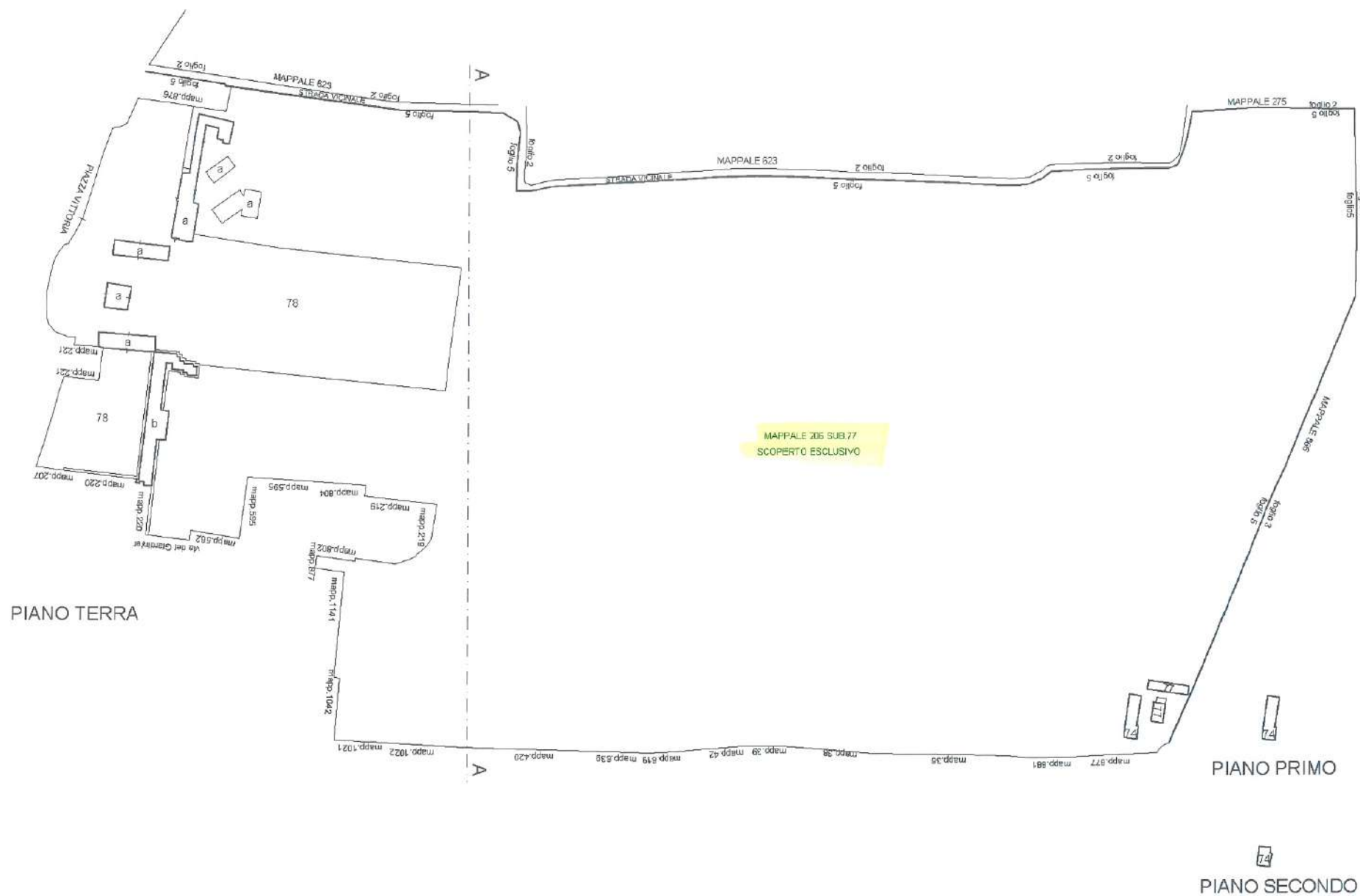

| | | | | |
|--------------------------------------|-------------------------------|-----------------------------|--|--|
| ELABORATO PLANIMETRICO | Compilato da: Toniato Arianna | Iscritto all'albo: Geometri | Prov. Venezia | N. 2032 |
| Comune di Martellago | Sezione: | Foglio: 5 | Particella: 206 | Protocollo n. VE0125661 del 28/12/2021 |
| Dimostrazione grafica dei subalterni | | | Tipo Mappale n. 121887 del 20/12/2021 Scala 1 : 2000 | |

RAPPRESENTAZIONE FABBRICATI 'a'

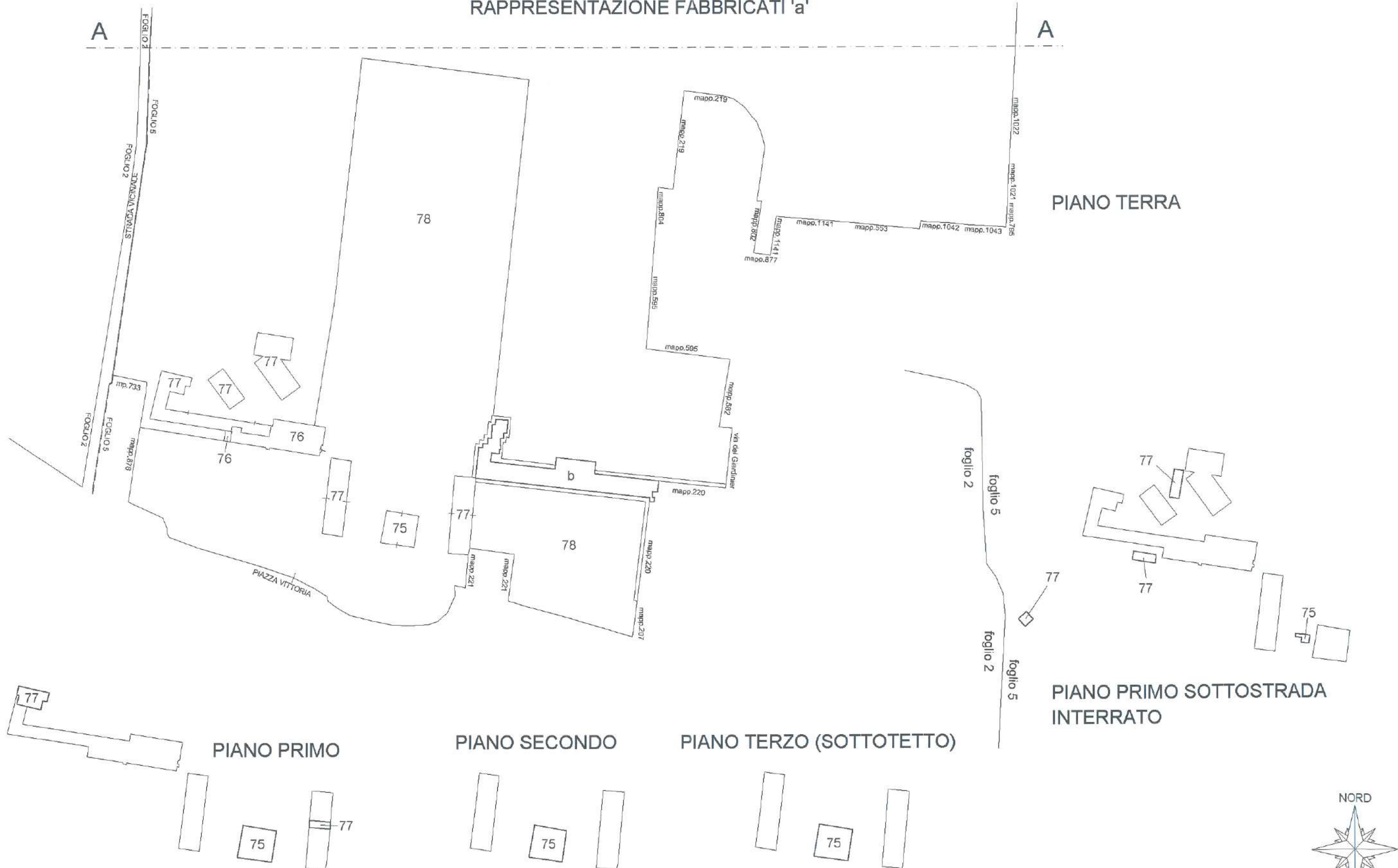

Data: 17/08/2022 - n. 198013 - Richiedente: Telematico
Totale schede: 3 - Formato di acquisizione: A3(297x420) - Formato stampa richiesto: A3(297x420) - Fattore di scala non utilizzabile
Ultima planimetria in atti

| | | | | |
|---------------------------------------|-------------------------------|-----------------------------|-----------------|---|
| ELABORATO PLANIMETRICO | Compilato da: Toniato Arianna | Iscritto all'albo: Geometri | Prov. Venezia | N. 2032 |
| Comune di Martellago | Sezione: | Foglio: 5 | Particella: 206 | Protocollo n. VE0125661 del 28/12/2021 |
| Dimostrazione grafica dei subalterni. | | | | Tipo Mappale n. 121887 del 20/12/2021 Scala 1 : 500 |

RAPPRESENTAZIONE FABBRICATI 'b'

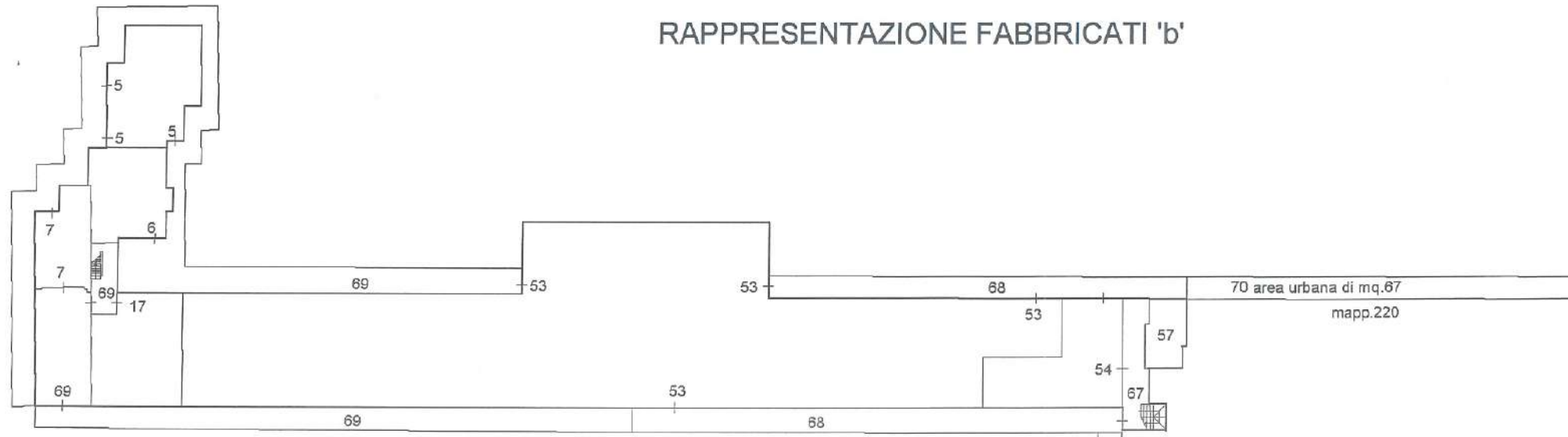

PIANO TERRA

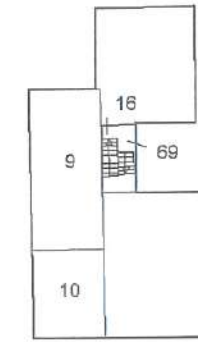

PIANO SECONDO

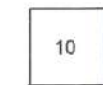

PIANO TERZO

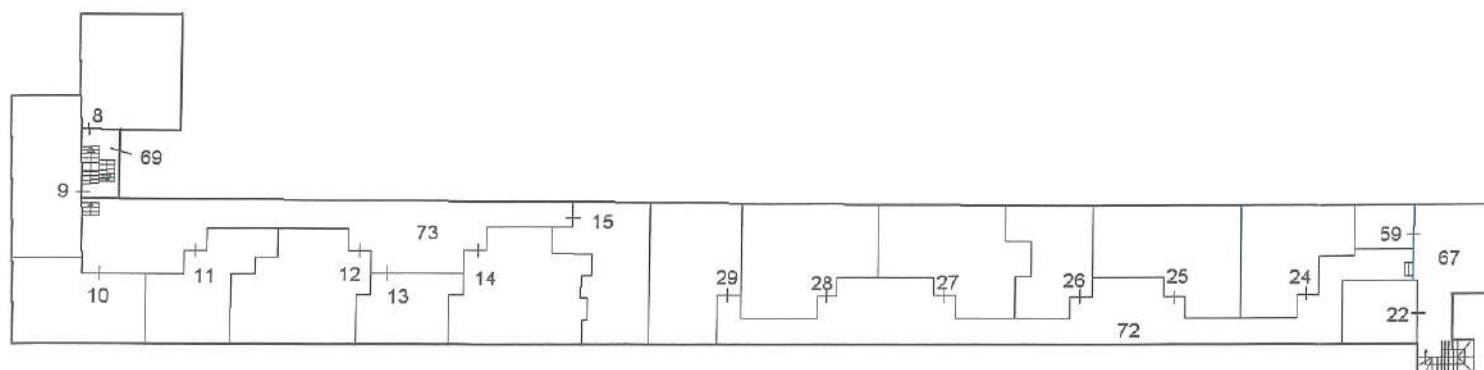

PIANO PRIMO



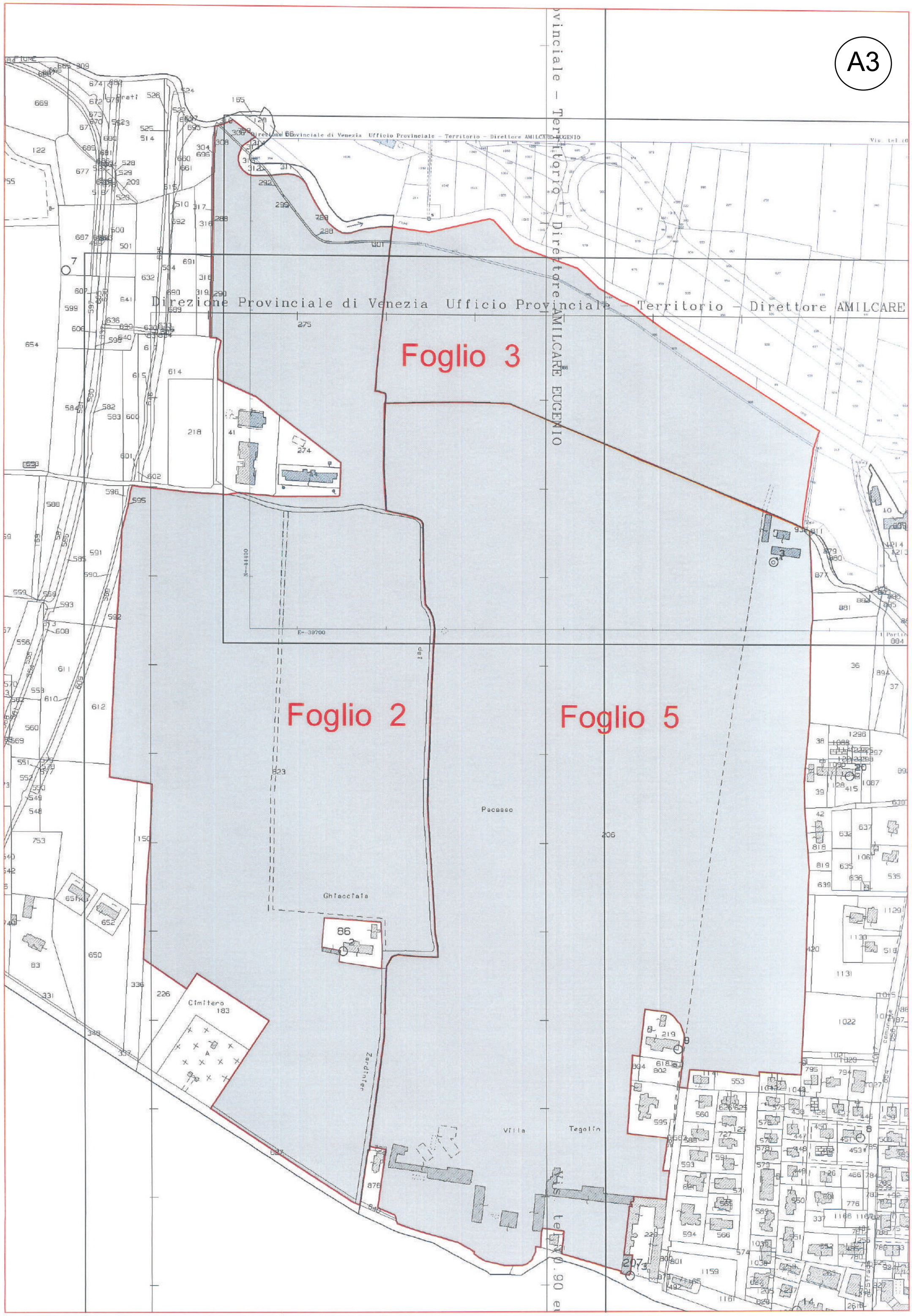

Agenzia delle Entrate
CATASTO FABBRICATI
Ufficio provinciale di
Venezia

Dichiarazione protocollo n. VE0125661 del 28/12/2021

Comune di Martellago

Piazza Vittoria

civ. 14

Identificativi Catastali:

Sezione:
Foglio: 5
Particella: 206
Subalterno: 77

Compilata da:
Toniato Arianna
Iscritto all'albo:
Geometri
Prov. Venezia

B2

N. 2032

metria
n. 1 Scala 1: 4000

Data: 17/08/2022 - n. T40683 - Richiedente: BRBSFN63S27H823P
Tavola scheda: 5 - Formato di acquisizione: A3(297x420) - Formato stampa richiesto: A3(297x420)
Catasto Fabbricati

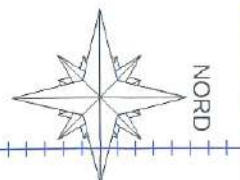
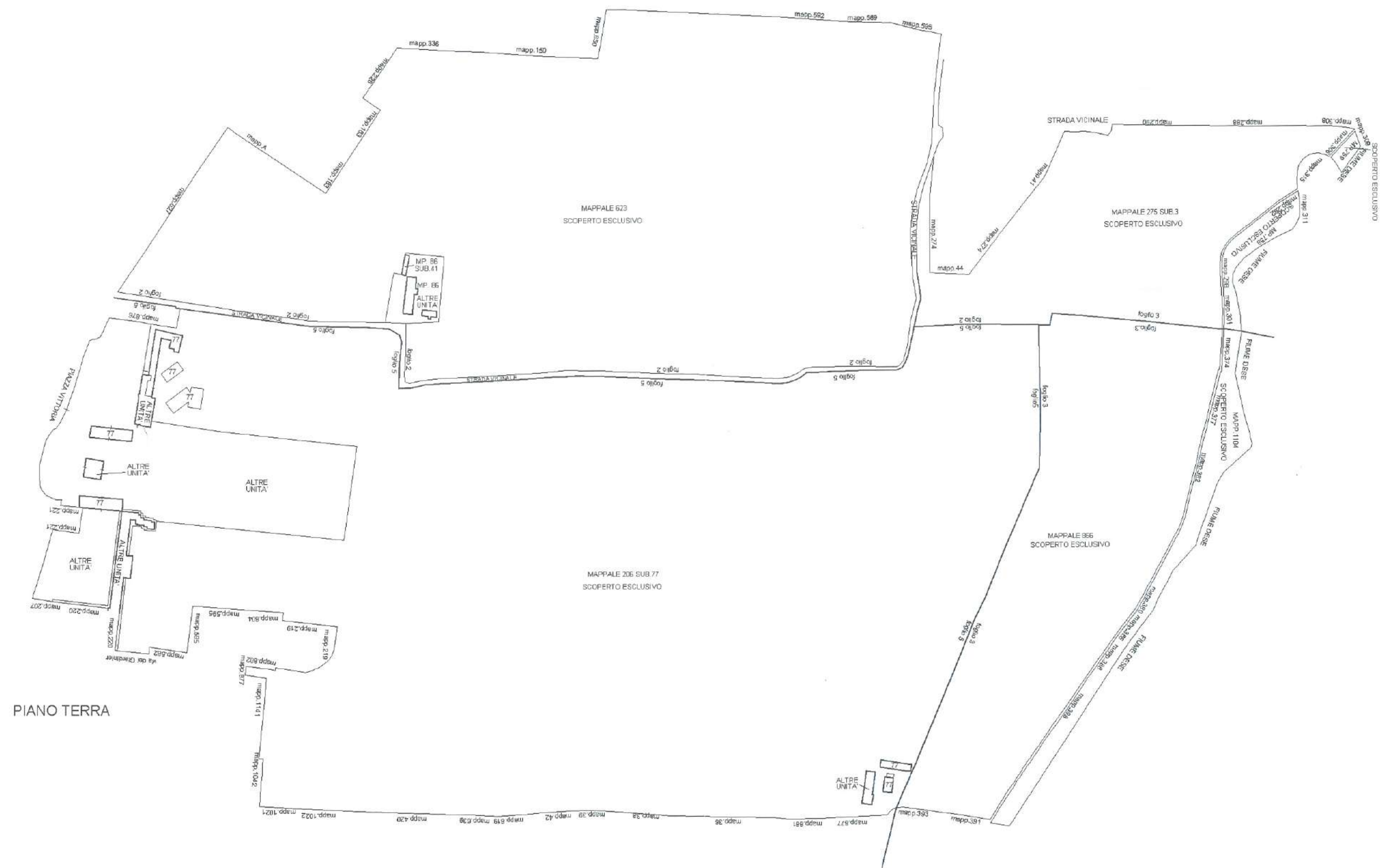

Agenzia delle Entrate
CATASTO FABBRICATI
 Ufficio provinciale di
 Venezia

Dichiarazione protocollo n. VE0125661 del 28/12/2021

Comune di Martellago

Piazza Vittoria

civ. 14

Identificativi Catastali:

Sezione:
 Foglio: 5
 Particella: 206
 Subalterno: 77

Compilata da:

Toniato Arianna
 Iscritto all'albo:
 Geometri

Prov. Venezia

N. 2032

Data: 17/08/2022 - n. 1740683 - Richiedente: BRBSFN63S27H823P
 Totale schede: 5 - n. schede di acquisizione: A3(297x420) - Formato stampa richiesta: A3(297x420)
 Ultima planimetria: n. 2

Planimetria
 n. 2
 Scala 1: 200

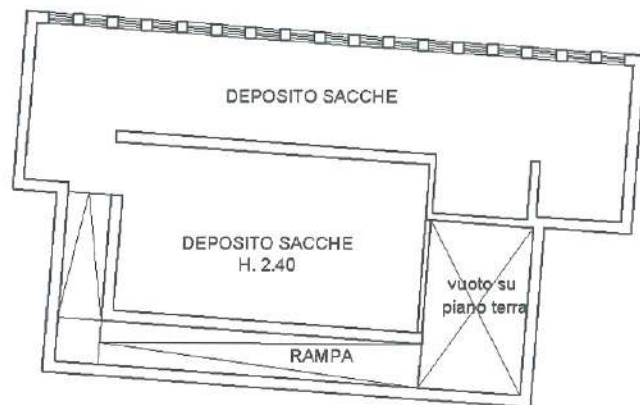

PIANTA PIANO PRIMO H=2.40



PIANTA PIANO TERRA



PIANTA PIANO TERRA



PIANO PRIMO SOTTOSTRADA

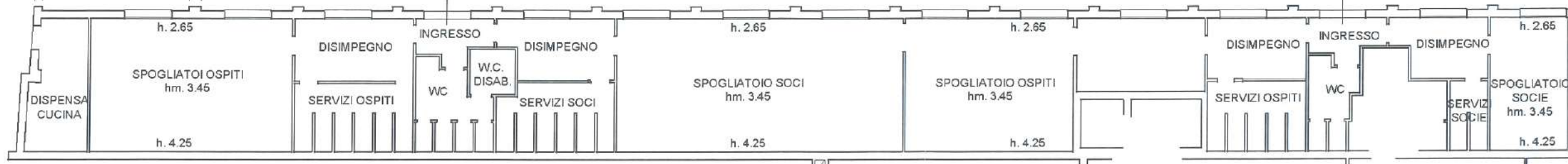

Agenzia delle Entrate
CATASTO FABBRICATI
Ufficio provinciale di
Venezia

Dichiarazione protocollo n. VE0125661 del 28/12/2021
Comune di Martellago
Piazza Vittoria civ. 14

Identificativi Catastali:
Sezione:
Foglio: 5
Particella: 206
Subalterno: 77

Compilata da:
Toniato Arianna
Iscritto all'albo:
Geometri
Prov. Venezia N.2032

metria
n. 3 Scala 1:200

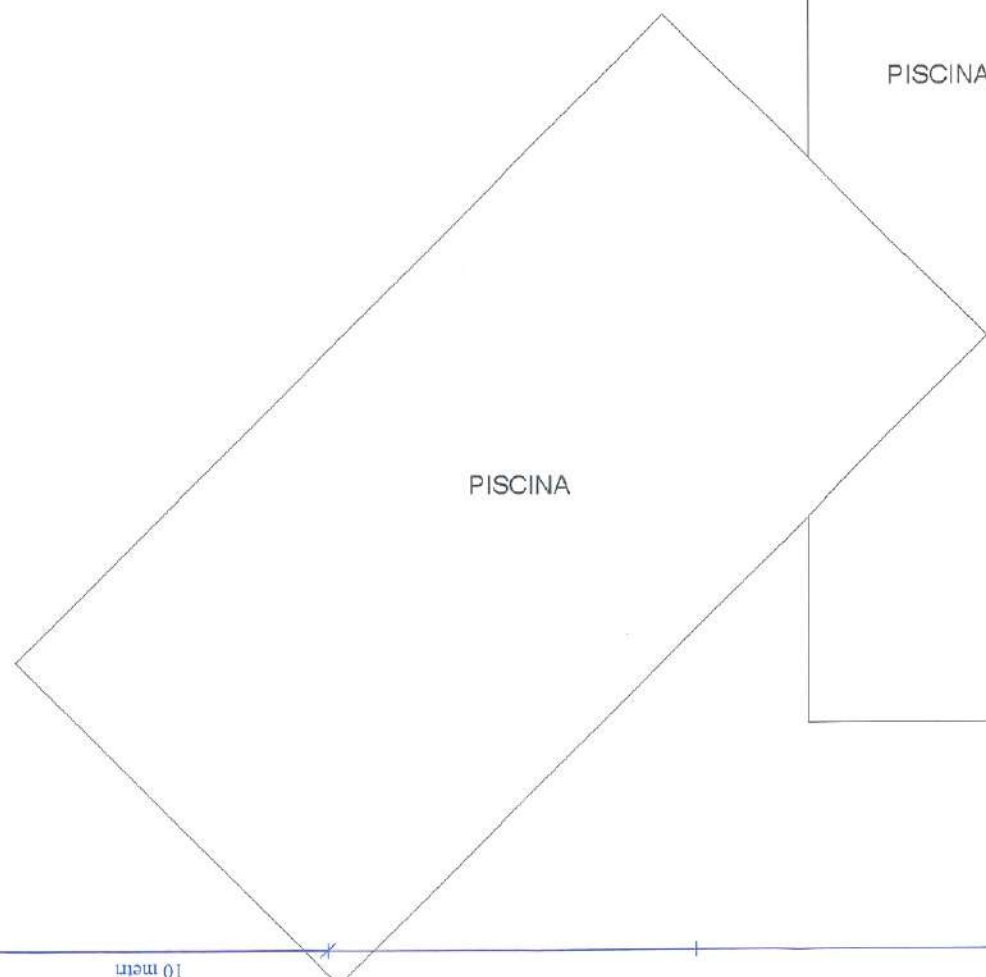
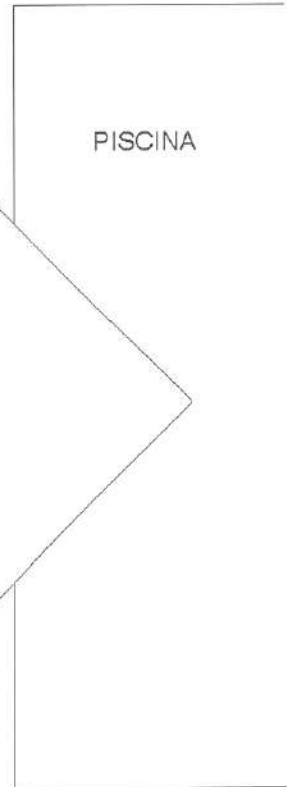
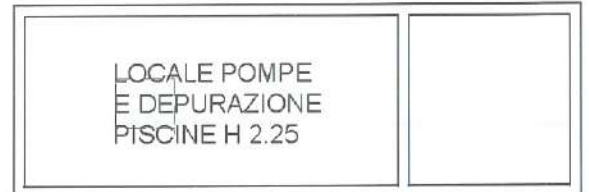
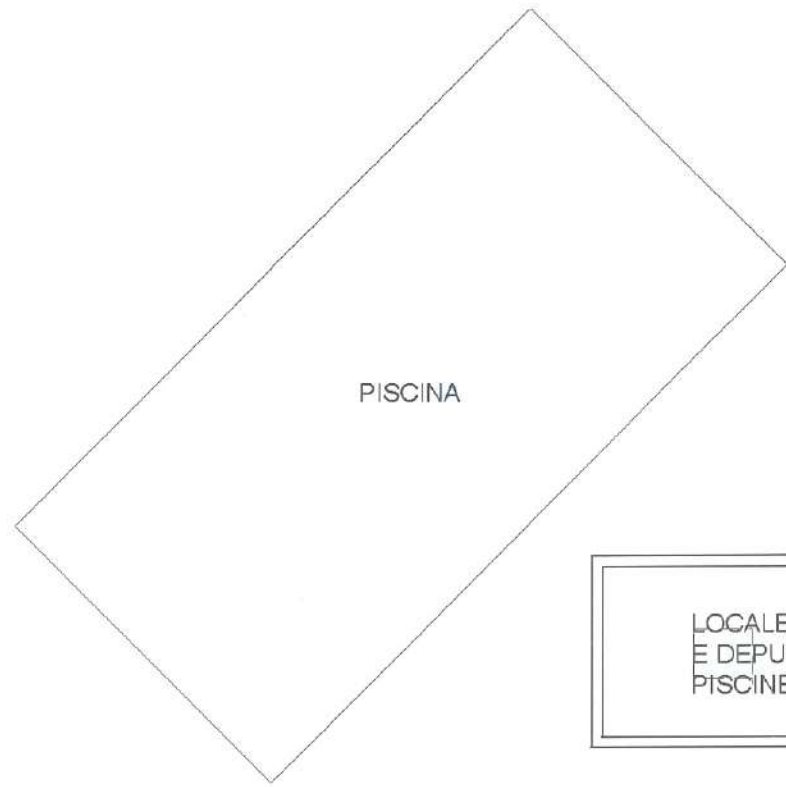

PIANTA PIANO PRIMO
SOTTOSTRADA (INTERRATO)

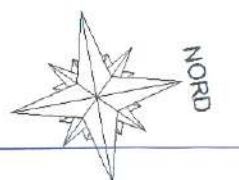

Data: 17/08/2022 - n. T40683 - Richiedente: BRBSFN63S27H823P
Totale schede: 5 - Formato di acquisizione: A3(297x420) - Formato stampa richiesto: A3(297x420)
Utile Planimetria: 44

Data: 17/08/2022 - n. 170683 - Richiedente: BRBSFN63S27H823P
 Totale schede: 5 - Formato di acquisizione: A3(297x420) - Formato stampa richiesto: A3(297x420)
 Utente: p14nne-fab-1-42

Data: 17/08/2022 - n. T40683 - Richiedente: BRBSFN63S27H823P

metria
 n. 4 Scala 1: 200

BARCHESSA OVEST

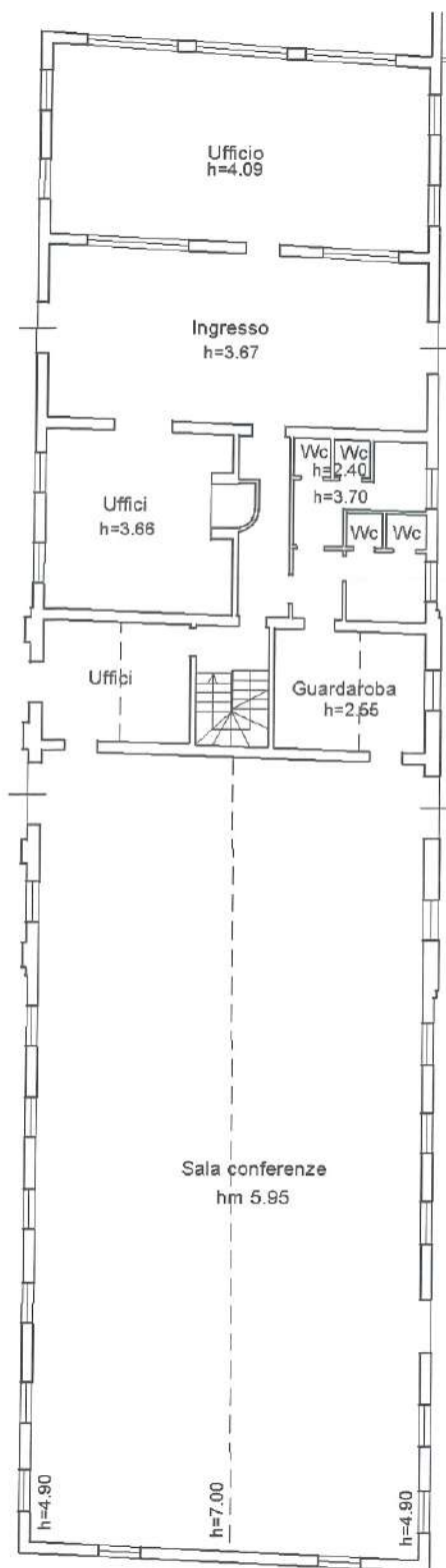

PIANO TERRA

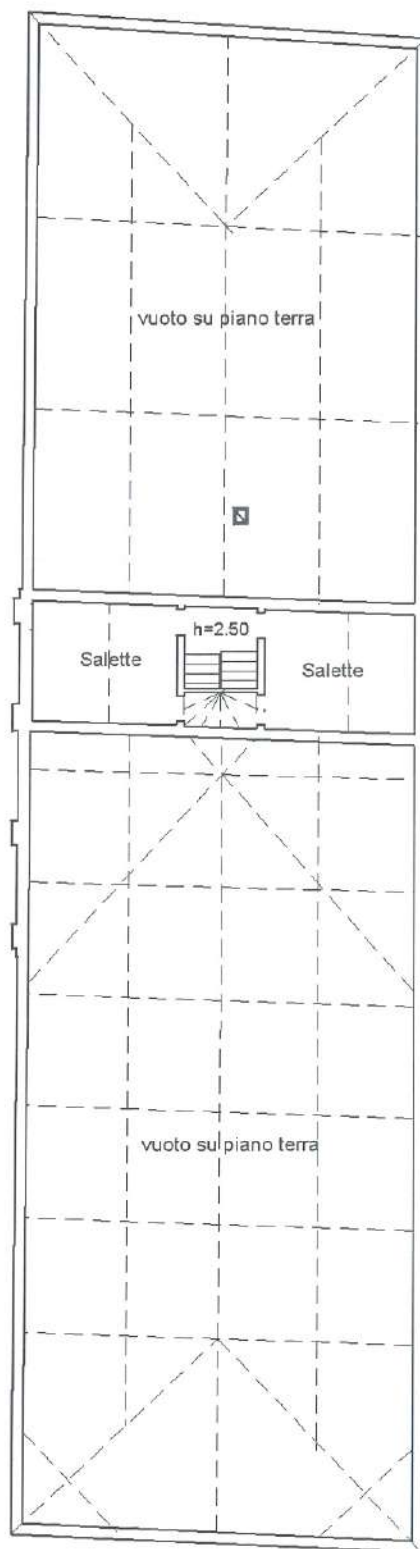

PIANO PRIMO

BARCHESSA EST

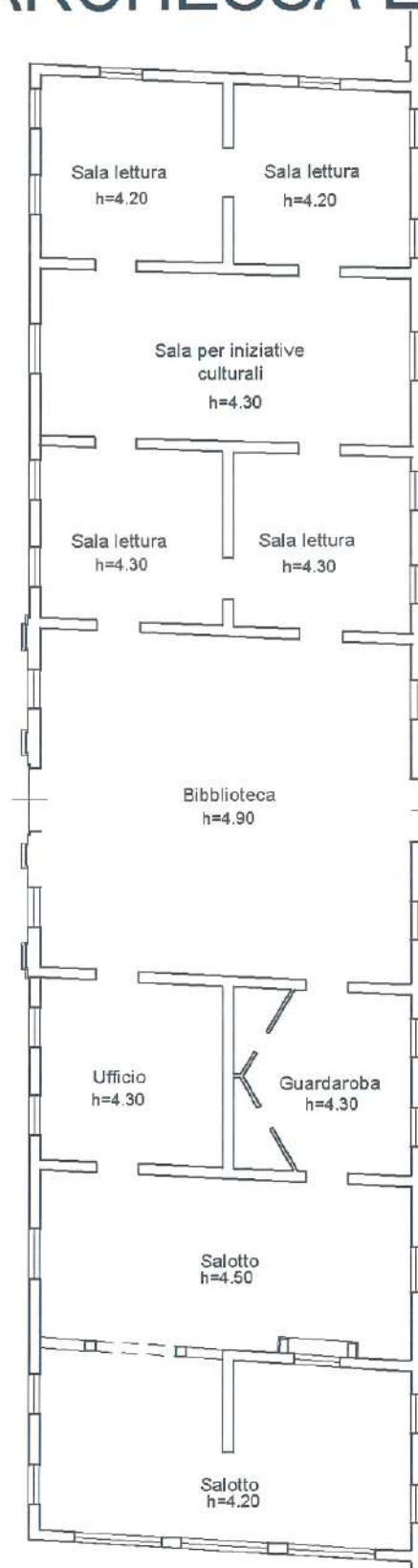

PIANO TERRA

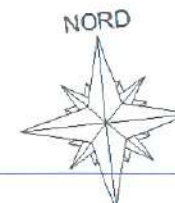

**Agenzia delle Entrate
CAIASIO FABBRICATI
Ufficio Provinciale di
Venezia**

Dichiarazione protocollo n. VE0125661 del 28/12/2021
Comune di Martellago
Piazza Vittoria civ. 14

Identificativi Catastali:
Sezione:
Foglio: 5
Particella: 206
Subalterno: 77

Compilata da:
Tonlato Arianna
Iscritto all'albo:
Geometri
Prov. Venezia N. 2032

Planimetria

Scheda n. 5 Scala 1:200

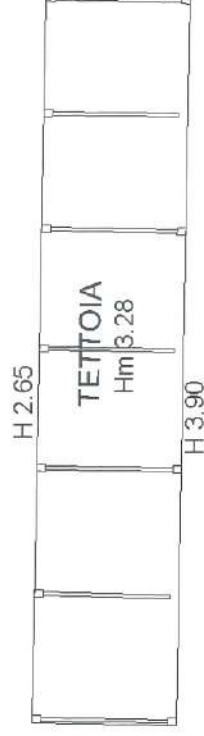

PIANTA PIANO TERRA



10 metri

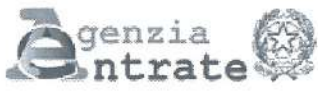

Direzione Provinciale di Venezia
Ufficio Provinciale - Territorio
Servizi Catastali

Data: 17/08/2022
Ora: 18:15:26
Numero Pratica: T98500
Pag: 1 - Fine

ACCERTAMENTO DELLA PROPRIETÀ IMMOBILIARE URBANA ELENCO DEI SUBALTERNI ASSEGNATI

| | | | | | |
|----------------------|---------|-------------|------------------|--------------|------|
| Comune MARTELLAGO | Sezione | Foglio 2 | Particella 86 | Tipo mappale | del: |
|----------------------|---------|-------------|------------------|--------------|------|

| Sub | UBICAZIONE via/piazza | n.civ | Piani | Scala | Int | DESCRIZIONE |
|-----|-----------------------|-------|-------|-------|-----|---|
| 19 | piazza vittoria | 14 | T | | | BOX |
| 20 | piazza vittoria | 14 | T | | | BOX |
| 21 | piazza vittoria | 14 | T | | | BOX |
| 23 | piazza vittoria | 14 | T-1 | | | ABITAZIONE DI TIPO CIVILE |
| 24 | piazza vittoria | 14 | T | | | ABITAZIONE DI TIPO CIVILE |
| 26 | piazza vittoria | 14 | T-1 | | | ABITAZIONE DI TIPO CIVILE |
| 27 | | | | | | SOPPRESSO |
| 28 | | | | | | SOPPRESSO |
| 29 | piazza vittoria | 14 | 1-2 | | | ABITAZIONE DI TIPO CIVILE |
| 31 | piazza vittoria | 14 | T | | | TORRETTA RIPRESE TELEVISIVE |
| 32 | piazza vittoria | 14 | T | | | BCNC CORTE COMUNE A TUTTI I SUB |
| 33 | piazza vittoria | 14 | T | | | BCNC INGRESSO COMUNE AI SUB 24,27,28,29 |
| 34 | piazza vittoria | 14 | T-1 | | | BCNC SCALA COMUNE AI SUB 27,28,29 |
| 37 | piazza vittoria | 14 | T | | | ABITAZIONE DI TIPO CIVILE |
| 38 | piazza vittoria | 14 | T-1 | | | BCNC CENTRALE TERMICA ED INGRESSO, COMUNI AI SUB 39 E 40 |
| 39 | piazza vittoria | 14 | 1 | | | ABITAZIONE DI TIPO CIVILE |
| 40 | piazza vittoria | 14 | 1 | | | ABITAZIONE DI TIPO CIVILE |
| 41 | piazza vittoria | | T | | | TETTOIA- UIU GRAFFATA CON CON FG.5 MP.206 SUB.77, FG.2 MP.275 SUB.3, MP.623, MP.758, MP.759, FG.3 MP.866 E MP.1104 |
| 42 | piazza vittoria | 14 | 1 | | | ABITAZIONE DI TIPO CIVILE |

Data: 17/08/2022 - n. 198411 - Richiedente: Telematico
Totale schede: 1 - Formato di acquisizione: A3(297x420) - Formato stampa richiesto: A3(297x420) - Fattore di scala non utilizzabile
Ultima planimetria in atti

Agenzia delle Entrate
CATASTO FABBRICATI
Ufficio provinciale di Venezia

| | | | | |
|--------------------------------------|-----------------------------|-----------------------------|---------------------|--|
| ELABORATO PLANIMETRICO | Compilato da: Bergo Claudio | Iscritto all'albo: Geometri | Prov. Venezia | N. 01955 |
| Comune di Martellago | Sezione: | Foglio: 2 | Particella: 86 | Protocollo n. VE0050946 del 02/03/2022 |
| Dimostrazione grafica dei subalterni | | | Tipo Mappale n. del | Scala 1 : 500 |



PIANO TERRA

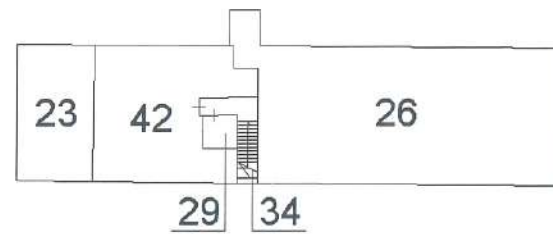

PIANO PRIMO



PIANO SECONDO

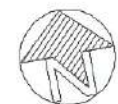
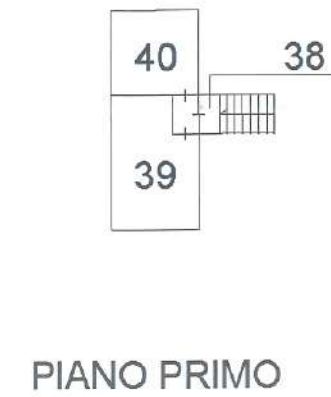

**Agenzia del Territorio
CATASTO FABBRICATI
Ufficio Provinciale di
Venezia**

Dichiarazione protocollo n. VE0160351 del 06/10/2010

Planimetria di u.i.u. in Comune di Martellago

Piazza Della Vittoria

civ. 10

B5

Identificativi Catastali:

Sezione:

Foglio: 5

Particella: 207

Subalterno:

Compilata da:
Rigo Gianni

Iscritto all'albo:
Architetti

Prov. Treviso

N. 817

Scheda n. 1

Scala 1:200

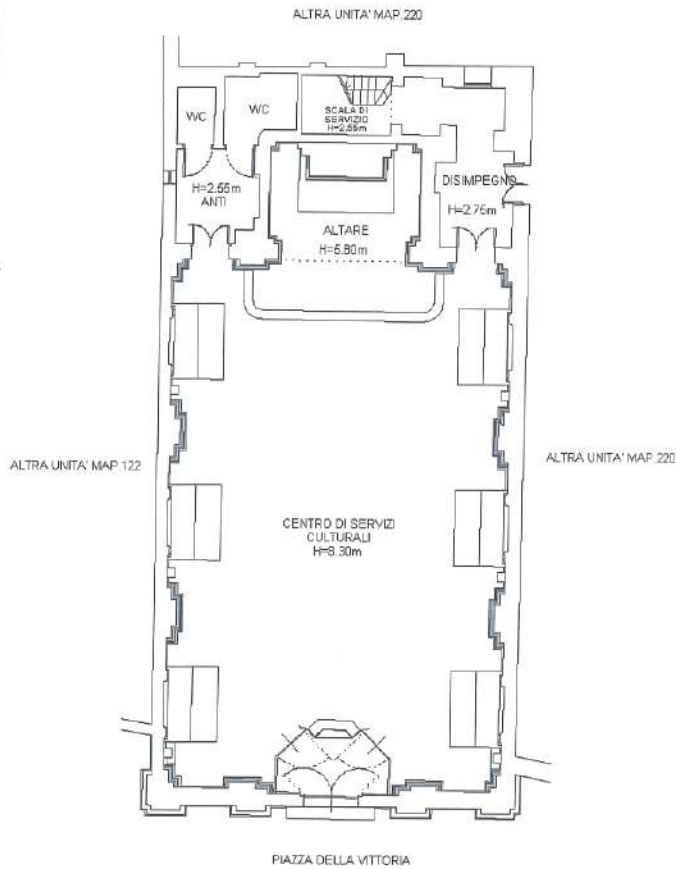

**PIANTA PIANO TERRA
H=8.30mt**

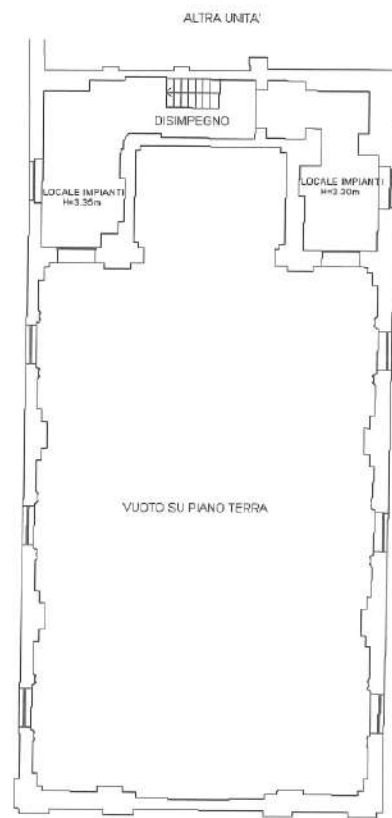

**PIANTA PIANO PRIMO
H=3.35mt**

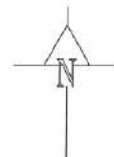

Ultima planimetria in atti

Data: 18/08/2022 - n. T3311 - Richiedente: BRBSFN63S27H823P

Totale schede: 1 - Formato di acquisizione: A4(210x297) - Formato stampa richiesto: A4(210x297)

B7

Agenzia del Territorio
CATASTO FABBRICATI
Ufficio Provinciale di
Venezia

| | |
|--|------------------------------------|
| Dichiarazione protocollo n. VE0190795 del 01/10/2004 | |
| Planimetria di u.i.u. in Comune di Martellago | |
| Piazza Vittoria | civ. 14 |
| Identificativi Catastali: | Compilata da: Micheletto Ilario |
| Sezione: | Iscritte all'albo: Geometri |
| Foglio: 5 | Prov. Venezia |
| Particella: 206 | N. 709 |
| Subalterno: 5 | |

Scheda n. 1 Scala 1:200

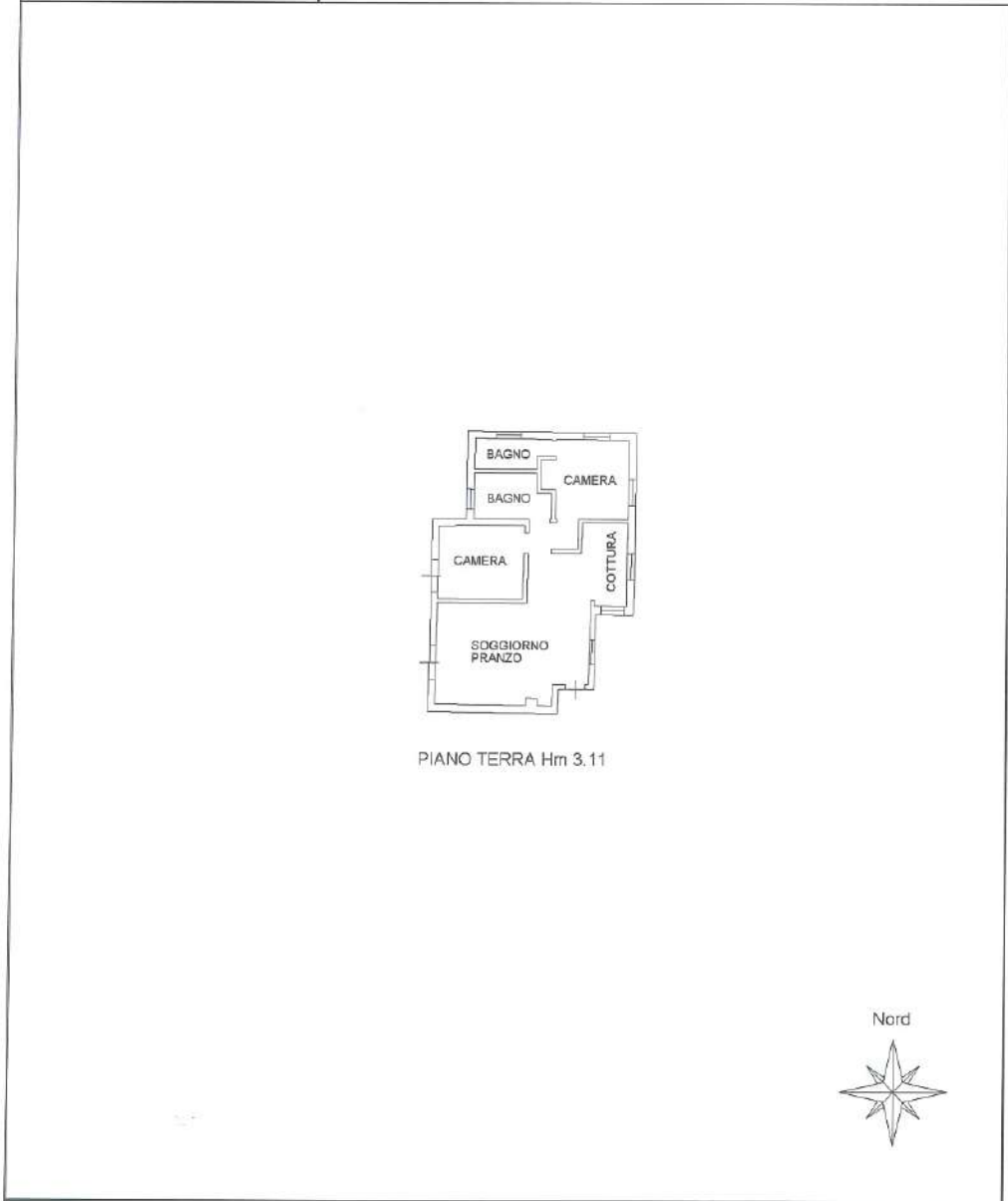

PIANO TERRA Hm 3.11



01
5 >

B9

**Agenzia del Territorio
CATASTO FABBRICATI
Ufficio Provinciale di
Venezia**

| | |
|--|------------------------------------|
| Dichiarazione protocollo n. VE0190795 del 01/10/2004 | |
| Planimetria di u.i.u. in Comune di Martellago | |
| Piazza Vittoria | civ. 14 |
| Identificativi Catastali: | Compilata da: Micheletto Ilario |
| Sezione: Foglio: 5 | Iscritto all'albo: Geometri |
| Particella: 206 | Prov. Venezia |
| Subalterno: 6 | N. 709 |

Scheda n. 1 Scala 1:200

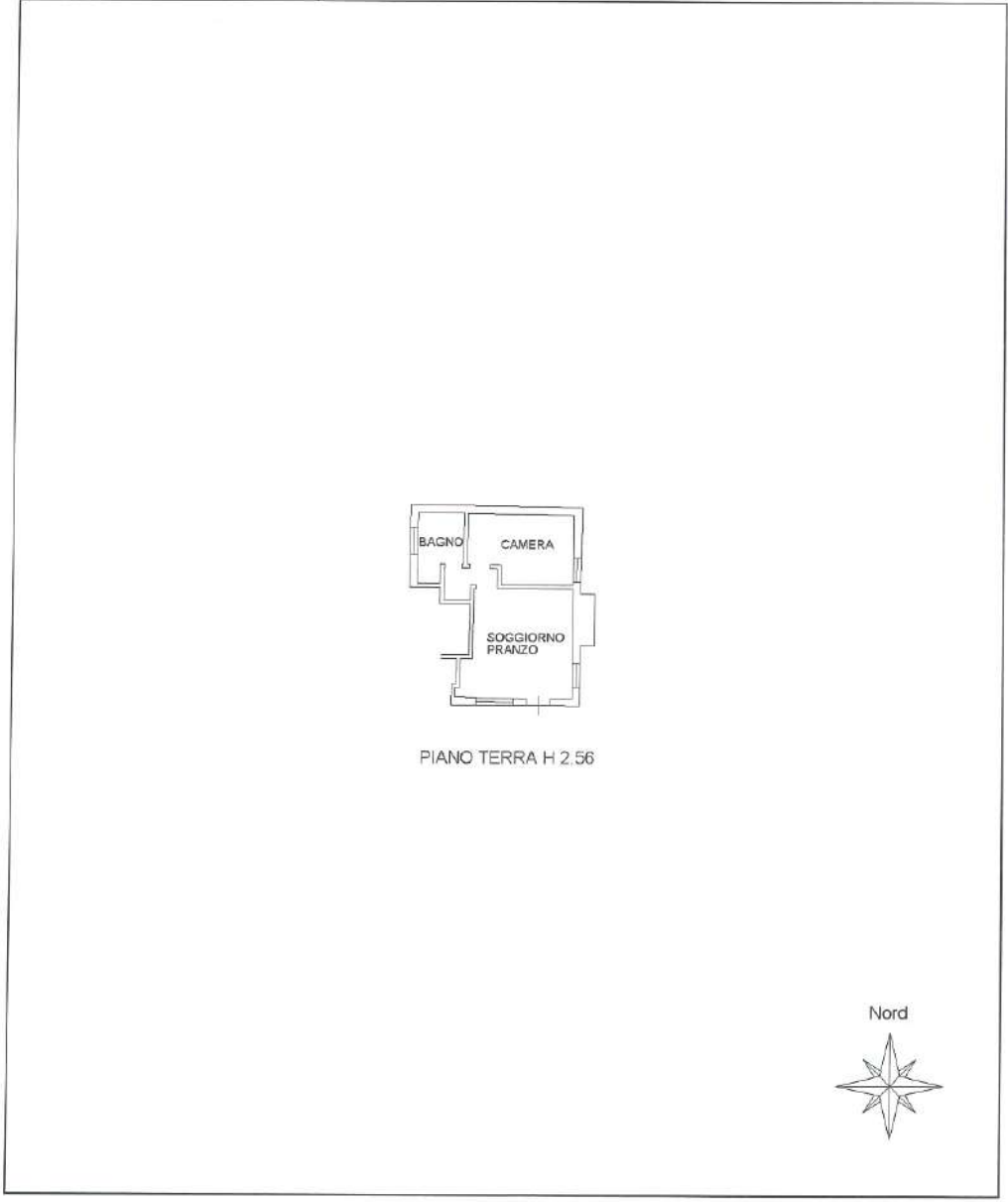

11/11/01

Comune di MARTELLAGO (VE) - < Foglio 5 - Particella 206 - Subalterno 6 >
PIAZZA VITTORIA n. 14 Piano I

B11

**Agenzia del Territorio
CATASTO FABBRICATI
Ufficio Provinciale di
Venezia**

| | |
|--|----------------------|
| Dichiarazione protocollo n. VE0190795 del 01/10/2004 | |
| Planimetria di u.i.u. in Comune di Martellago | |
| Piazza Vittoria civ. 14 | |
| Identificativi Catastali: | Compilata da: |
| Sezione: | Michieletto Ilario |
| Foglio: 5 | Iscritto all'albo: |
| Particella: 206 | Geometri |
| Subalterno: 7 | Prov. Venezia N. 709 |

Scheda n. 1 Scala 1:200

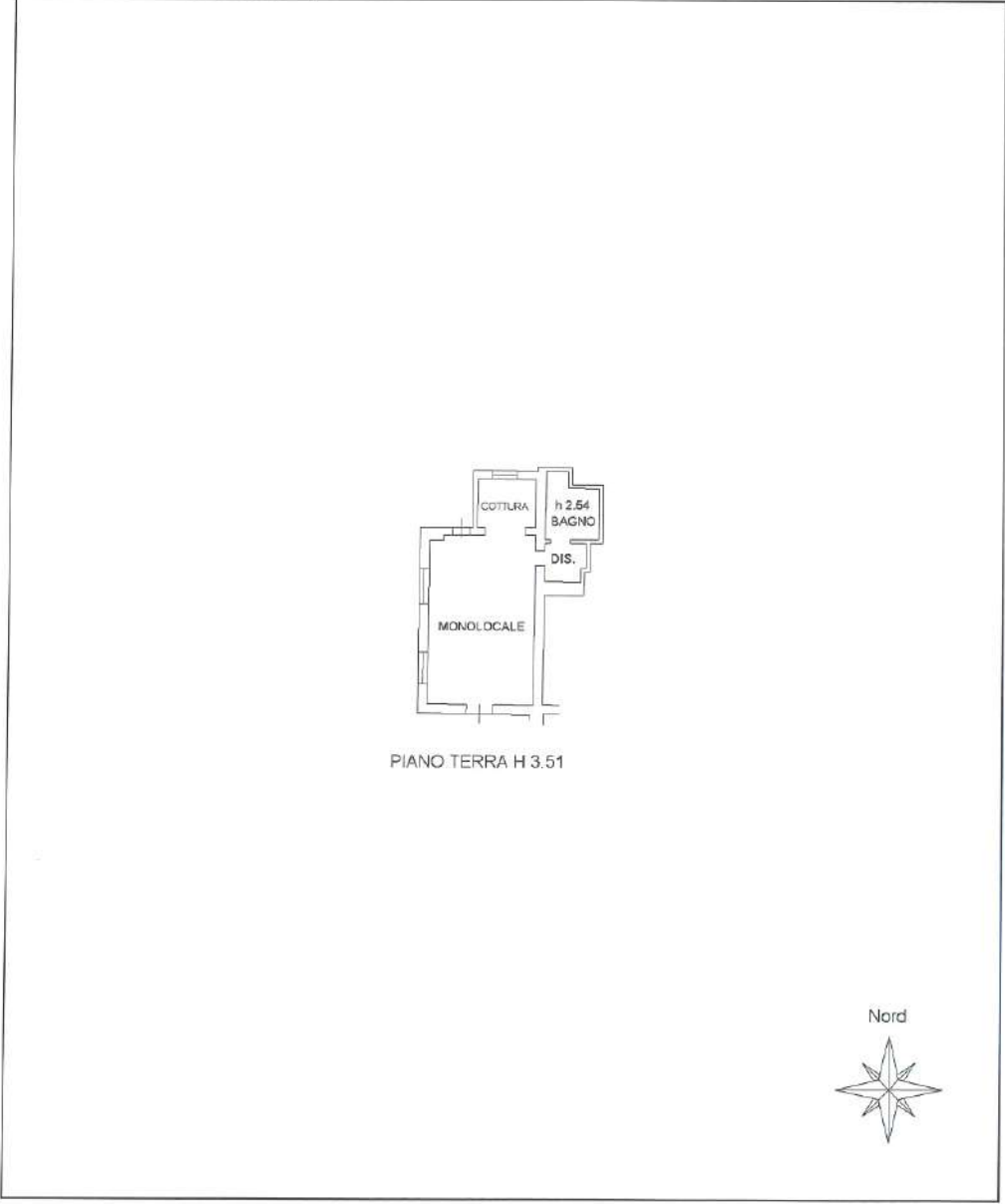

ppan 01

Catasto dei Fabbricati - Situazione al 17/08/2022 - Comune di MARTELLAGO(E980) - < Foglio 5 - Particella 206 - Subalterno 7 >
PIAZZA VITTORIA n. 14 Piano T

B13

**Agenzia del Territorio
CATASTO FABBRICATI
Ufficio Provinciale di
Venezia**

| | |
|--|------------------------------------|
| Dichiarazione protocollo n. VE0190795 del 01/10/2004 | |
| Planimetria di u.i.u. in Comune di Martellago | |
| Piazza Vittoria civ. 14 | |
| Identificativi Catastali: | Compilata da: Micheletto Ilario |
| Sezione: | Iscritta all'albo: Geometri |
| Foglio: 5 | Prov. Venezia |
| Particella: 206 | N. 709 |
| Subalterno: 8 | |

Scheda n. 1 Scala 1:200



PIANO PRIMO H 3.00



(paes. 01

Catasto dei Fabbricati - Situazione al 17/08/2022 - Comune di MARTELLAGO (E980) - < Foglio 5 - Particella 206 - Subalterno 8 >
PIAZZA VITTORIA n. 14 Piano 1-1

**Agenzia del Territorio
CATASTO FABBRICATI
Ufficio Provinciale di
Venezia**

Dichiarazione protocollo n. VE0190795 del 01/10/2004

Planimetria di u.i.u. in Comune di Martellago

Piazza Vittoria

civ. 14 **B15**

Identificativi Catastali:

Sezione:
Foglio: 5
Particella: 206
Subalterno: 9

Compilata da:
Michieletto Ilario
Iscritto all'albo:
Geometri

Prov. Venezia

N. 709

Scheda n. 1

Scala 1:200



PIANO PRIMO



PIANO SECONDO



Catasto dei Fabbricati - Situazione al 17/08/2022 - Comune di MARTELLAGO(E980) - < Foglio 5 - Particella 206 - Subalterno 9 >
PIAZZA VITTORIA n. 14 Piano T-1

Ultima planimetria in atti

Data: 17/08/2022 - n. T100820 - Richiedente: BRBSFN63S27H823P

Totale schede: 1 - Formato di acquisizione: A4(210x297) - Formato stampa richiesto: A4(210x297)

**Agenzia del Territorio
CATASTO FABBRICATI
Ufficio Provinciale di
Venezia**

Dichiarazione protocollo n. VE0190795 del 01/10/2004

Planimetria di u.i.u. in Comune di Martellago

Piazza Vittoria

civ. 14

B17

Identificativi Catastali:

Sezione:

Foglio: 5

Particella: 206

Subalterno: 10

Compilata da:

Michieletto Ilario

Iscritto all'albo:

Geometri

Prov. Venezia

N. 709

Scheda n. 1

Scala 1:200



PIANO PRIMO



PIANO SECONDO H 2.57



PIANO TORRETTA H 2.92

Nord

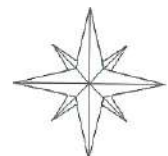

Catasto dei Fabbricati - Situazione al 17/08/2022 - Comune di MARTELLAGO(E980) - < Foglio 5 - Particella 206 - Subalterno 10 >
PIAZZA VITTORIA n. 14 Piano T-1 - 2

Ultima planimetria in atti

Data: 17/08/2022 - n. T100821 - Richiedente: BRBSFN63S27H823P

Totale schede: 1 - Formato di acquisizione: A4(210x297) - Formato stampa richiesto: A4(210x297)

**Agenzia del Territorio
CATASTO FABBRICATI
Ufficio Provinciale di
Venezia**

Dichiarazione protocollata n. VE0190795 del 01/10/2004

Planimetria di u.i.u. in Comune di Martellago

Piazza Vittoria

civ. 14

B19

Identificativi Catastali:

Sezione:
Foglio: 5
Particella: 206
Subalterno: 11

Compilata da:
Micheletto Ilario

Iscritto all'albo:
Geometri

Prov. Venezia

N. 709

Scheda n. 1

Scala 1:200



PIANO PRIMO Hm 3.17



Catasto dei Fabbricati - Situazione al 17/08/2022 - Comune di MARTELLAGO(E980) - < Foglio 5 - Particella 206 - Subalterno 11 >
PIAZZA VITTORIA n. 14 Piano T-1

Ultima planimetria in atti

Data: 17/08/2022 - n. T100822 - Richiedente: BRBSFN63S27H823P

Totale schede: 1 - Formato di acquisizione: A4(210x297) - Formato stampa richiesto: A4(210x297)

**Agenzia del Territorio
CATASTO FABBRICATI
Ufficio Provinciale di
Venezia**

Dichiarazione protocollo n. VE0190795 del 01/10/2004

Planimetria di u.i.u. in Comune di Martellago

Piazza Vittoria

civ. 14

B21

Identificativi Catastali:

Sezione:

Foglio: 5

Particella: 206

Subalterno: 12

Compilata da:

Michieletto Ilario

Iscritto all'albo:
Geometri

Prov. Venezia

N. 709

Scheda n. 1

Scala 1:200



PIANO PRIMO Hm 3.17

Nord

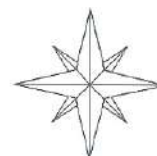

Ultima planimetria in atti

Data: 17/08/2022 - n. T100823 - Richiedente: BRBSFN63S27H823P

Totale schede: 1 - Formato di acquisizione: A4(210x297) - Formato stampa richiesto: A4(210x297)

**Agenzia del Territorio
CATASTO FABBRICATI
Ufficio Provinciale di
Venezia**

Dichiarazione protocollo n. VE0190795 del 01/10/2004

Planimetria di u.i.u. in Comune di Martellago

Piazza Vittoria

civ. 14

B23

Identificativi Catastali:

Sezione:
Foglio: 5
Particella: 206
Subalterno: 13

Compilata da:
Michieletto Ilario
Iscritto all'albo:
Geometri

Prov. Venezia

N. 709

Scheda n. 1

Scala 1:200



PIANO PRIMO Hm 3.17

Nord

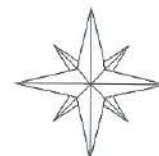

Ultima planimetria in atti

Data: 17/08/2022 - n. T100824 - Richiedente: BRBSFN63S27H823P

Totale schede: 1 - Formato di acquisizione: A4(210x297) - Formato stampa richiesto: A4(210x297)

Catasto dei Fabbricati - Situazione al 17/08/2022 - Comune di MARTELLAGO(E980) - < Foglio 5 - Particella 206 - Subalterno 13 >
PIAZZA VITTORIA n. 14 Piano T-1

**Agenzia del Territorio
CATASTO FABBRICATI
Ufficio Provinciale di
Venezia**

Dichiarazione protocollo n. VE0190795 del 01/10/2004

Planimetria di u.i.u. in Comune di Martellago

Piazza Vittoria

civ. 14

B25

Identificativi Catastali:

Sezione:
Foglio: 5
Particella: 206
Subalterno: 14

Compilata da:
Michieletto Ilario
Iscritto all'albo:
Geometri

Prov. Venezia

N. 709

Scheda n. 1

Scala 1:200



PIANO PRIMO Hm 3.17

Nord

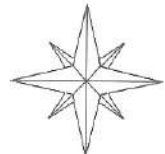

Ultima planimetria in atti

Data: 17/08/2022 - n. T101841 - Richiedente: BRBSFN63S27H823P

Totale schede: 1 - Formato di acquisizione: A4(210x297) - Formato stampa richiesto: A4(210x297)

**Agenzia del Territorio
CATASTO FABBRICATI
Ufficio Provinciale di
Venezia**

Dichiarazione protocollo n. VE0190795 del 01/10/2004

Planimetria di u.i.u. in Comune di Martellago

Piazza Vittoria

civ. 14

B27

Identificativi Catastali:

Sezione:

Foglio: 5

Particella: 206

Subalterno: 15

Compilata da:

Michieletto Ilario

Iscritto all'albo:

Geometri

Prov. Venezia

N. 709

Scheda n. 1

Scala 1:200



PIANO PRIMO Hm 3.17

Nord

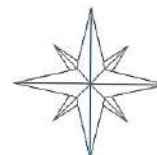

Ultima planimetria in atti

Data: 17/08/2022 - n. T101842 - Richiedente: BRBSFN63S27H823P

Totale schede: 1 - Formato di acquisizione: A4(210x297) - Formato stampa richiesto: A4(210x297)

**Agenzia del Territorio
CATASTO FABBRICATI
Ufficio Provinciale di
Venezia**

Dichiarazione protocollo n. VE0190795 del 01/10/2004

Planimetria di u.i.u. in Comune di Martellago

Piazza Vittoria

civ. 14

B29

Identificativi Catastali:

Sezione:
Foglio: 5
Particella: 206
Subalterno: 16

Compilata da:
Michieletto Ilario
Iscritto all'albo:
Geometri

Prov. Venezia

N. 709

Scheda n. 1

Scala 1:200



PIANO SECONDO Hm 3.47

Nord

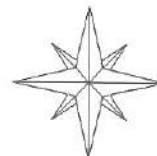

Ultima planimetria in atti

Data: 17/08/2022 - n. T101843 - Richiedente: BRBSFN63S27H823P

Totale schede: 1 - Formato di acquisizione: A4(210x297) - Formato stampa richiesto: A4(210x297)

Catasto dei Fabbricati - Situazione al 17/08/2022 - Comune di MARTELLAGO(E980) - < Foglio 5 - Particella 206 - Subalterno 16 >
PIAZZA VITTORIA n. 14 Piano T-1 - 2

**Agenzia delle Entrate
CATASTO FABBRICATI
Ufficio Provinciale di
Venezia**

Dichiarazione protocollo n. VE0125663 del 28/12/2021

Comune di Martellago

Piazza Vittoria

civ. 14

B31

Identificativi Catastali:

Sezione:

Foglio: 5

Particella: 206

Subalterno: 17

Compilata da:
Toniato Arianna

Iscritto all'albo:
Geometri

Prov. Venezia

N. 2032

Planimetria

Scheda n. 1

Scala 1:200



PIANTA PIANO TERRA H=2.75

NORD



**Agenzia del Territorio
CATASTO FABBRICATI
Ufficio Provinciale di
Venezia**

Dichiarazione protocollo n. VE0190795 del 01/10/2004

Planimetria di u.i.u. in Comune di Martellago

Piazza Vittoria

civ. 14

B34

Identificativi Catastali:

Sezione:

Foglio: 5

Particella: 206

Subalterno: 24

Compilata da:

Michieletto Ilario

Iscritto all'albo:
Geometri

Prov. Venezia

N. 709

Scheda n. 1

Scala 1:200

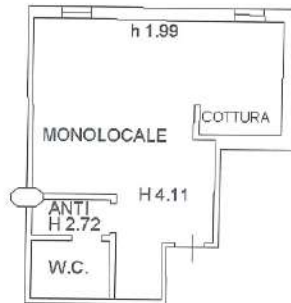

PIANO PRIMO

Nord

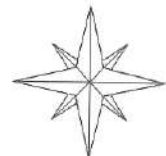

Catasto dei Fabbricati - Situazione al 17/08/2022 - Comune di MARTELLAGO(E980) - < Foglio 5 - Particella 206 - Subalterno 24 >
PIAZZA VITTORIA n. 14 Piano I

Ultima planimetria in atti

Data: 17/08/2022 - n. T101846 - Richiedente: BRBSFN63S27H823P

Totale schede: 1 - Formato di acquisizione: A4(210x297) - Formato stampa richiesto: A4(210x297)

**Agenzia del Territorio
CATASTO FABBRICATI
Ufficio Provinciale di
Venezia**

Dichiarazione protocollo n. VE0190795 del 01/10/2004

Planimetria di u.i.u. in Comune di Martellago

Piazza Vittoria

civ. 14

B36

Identificativi Catastali:

Sezione:
Foglio: 5
Particella: 206
Subalterno: 25

Compilata da:
Michieletto Ilario

Iscritto all'albo:
Geometri

Prov. Venezia

N. 709

Scheda n. 1

Scala 1:200



PIANO PRIMO

Nord

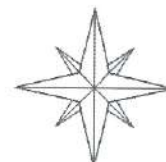

Catasto dei Fabbricati - Situazione al 18/08/2022 - Comune di MARTELLAGO(E980) - < Foglio 5 - Particella 206 - Subalterno 25 >
DIPARTIMENTO DI VITTOBBIA n. 14 DIC. 01

**Agenzia del Territorio
CATASTO FABBRICATI
Ufficio Provinciale di
Venezia**

Dichiarazione protocollata n. VE0190795 del 01/10/2004

Planimetria di u.i.u. in Comune di Martellago

Piazza Vittoria

civ. 14

B38

Identificativi Catastali:

Sezione:

Foglio: 5

Particella: 206

Subalterno: 26

Compilata da:

Michieletto Ilario

Iscritto all'albo:

Geometri

Prov. Venezia

N. 709

Scheda n. 1

Scala 1:200

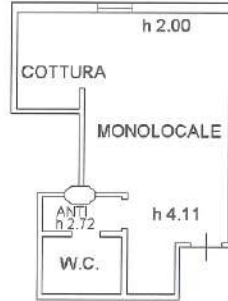

PIANO PRIMO

Nord



Ultima planimetria in atti

Data: 17/08/2022 - n. T103386 - Richiedente: BRBSFN63S27H823P

Totale schede: 1 - Formato di acquisizione: A4(210x297) - Formato stampa richiesto: A4(210x297)

**Agenzia del Territorio
CATASTO FABBRICATI
Ufficio Provinciale di
Venezia**

Dichiarazione protocollo n. VE0190795 del 01/10/2004

Planimetria di u.i.u. in Comune di Martellago

Piazza Vittoria

civ. 14

B40

Identificativi Catastali:

Sezione:

Foglio: 5

Particella: 206

Subalterno: 27

Compilata da:

Michieletto Ilario

Iscritto all'albo:
Geometri

Prov. Venezia

N. 709

Scheda n. 1

Scala 1:200



PIANO PRIMO

Nord

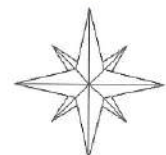

Ultima planimetria in atti

Data: 17/08/2022 - n. T103387 - Richiedente: BRBSFN63S27H823P

Totale schede: 1 - Formato di acquisizione: A4(210x297) - Formato stampa richiesto: A4(210x297)

**Agenzia del Territorio
CATASTO FABBRICATI
Ufficio Provinciale di
Venezia**

Dichiarazione protocollo n. VE0190795 del 01/10/2004

Planimetria di u.i.u. in Comune di Martellago

Piazza Vittoria

civ. 14

B42

Identificativi Catastali:

Sezione:

Foglio: 5

Particella: 206

Subalterno: 28

Compilata da:

Michieletto Ilario

Iscritto all'albo:

Geometri

Prov. Venezia

N. 709

Scheda n. 1

Scala 1:200



PIANO PRIMO

Nord

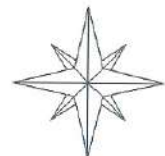

Catasto dei Fabbricati - Situazione al 17/08/2022 - Comune di MARTELLAGO(E980) - < Foglio 5 - Particella 206 - Subalterno 28 ->
PIAZZA VITTORIA n. 14 Piano I

Ultima planimetria in atti

Data: 17/08/2022 - n. T103388 - Richiedente: BRBSFN63S27H823P

Totale schede: 1 - Formato di acquisizione: A4(210x297) - Formato stampa richiesto: A4(210x297)

**Agenzia del Territorio
CATASTO FABBRICATI
Ufficio Provinciale di
Venezia**

Dichiarazione protocollo n. VE0190795 del 01/10/2004

Planimetria di u.i.u. in Comune di Martellago

Piazza Vittoria

civ. 14

B44

Identificativi Catastali:

Sezione:
Foglio: 5
Particella: 206
Subalterno: 29

Compilata da:
Michieletto Ilario

Iscritto all'albo:
Geometri

Prov. Venezia

N. 709

Scheda n. 1

Scala 1:200



PIANO PRIMO

Nord

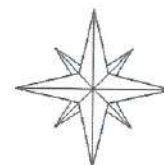

Catasto dei Fabbricati - Situazione al 18/08/2022 - Comune di MARTELLAGO(E980) - < Foglio 5 - Particella 206 - Subalterno 29 >
DIA 77 A VITTORIOPIA n. 1/4 B.00001